



APAVE
AGENCE DE LYON RIVE DROITE
Bureau IC Grand Lyon
5 rue Alice Guy Blaché ZAC Berliet
69800 SAINT-PRIEST
N° SIRET : 90386907100873

DONNEUR D'ORDRE
COMMUNE DE VIRIAT

01440 VIRIAT
CONTACT :



RAPPORT DE REPERAGE DE MATERIAUX ET REVETEMENTS CONTENANT DU PLOMB AVANT DEMOLITION OU TRAVAUX DANS UN IMMEUBLE BATI

Ce rapport annule et remplace les éventuels rapports précédents



| | | |
|--|--|---|
| <p>Numéro d'offre : 2864069.2 Numéro de contrat : C25282092-1 Numéro de rapport (n° de tâche) : Date : 05/12/2025</p> | <p>Lieu d'intervention :</p> <p>Bâtiment Bâtiment 433/437 rue Prosper Convert 01440 VIRIAT</p> <p>Destinataire rapport : COMMUNE DE VIRIAT</p> | <p>Date d'intervention : Du 12/11/2025 au</p> <p>Intervenant : Monsieur Abdel-Hamid TABOUT</p> <p>Signature : </p> |
|--|--|---|

Le présent rapport ne peut être reproduit que dans son intégralité
Nombre de pages total du document : 33 pages

RAPPORT DE REPERAGE DE MATERIAUX ET REVETEMENTS CONTENANT DU PLOMB AVANT DEMOLITION OU TRAVAUX DANS UN IMMEUBLE BATI

A OBJECTIF DE LA PRESTATION

L'objectif du repérage plomb avant travaux est d'identifier et de localiser les revêtements et matériaux contenant du plomb, susceptibles d'être affectés directement ou indirectement par les travaux prévus dans le programme communiqué par le donneur d'ordre.

Ce repérage est un préalable aux démarches de prévention des risques pour la santé des intervenants sur le chantier et constitue un élément d'information pour la réalisation d'une évaluation des risques qui incombe au maître d'ouvrage et ne se substitue pas à cette dernière (article L.4531-1 du Code du Travail). Cette évaluation des risques permet le choix des mesures de prévention les plus adaptées.

Ce repérage n'est ni un CREP (Constat de Risque d'Exposition au Plomb), ni un DRIP (Diagnostic du Risque d'Intoxication au Plomb) prévus par le code de la santé publique, qui s'inscrivent principalement dans un dispositif de prévention du saturnisme infantile.

Le présent rapport de repérage n'a pas pour objet d'émettre des préconisations.

B ADRESSE DU BIEN

Bâtiment
433/437 rue Prosper Convert
01440 VIRIAT

C PROPRIETAIRE

COMMUNE DE VIRIAT
01440 VIRIAT

DONNEUR D'ORDRE

COMMUNE DE VIRIAT
01440 VIRIAT

Accompagnateur : Aucun

D EXECUTION DE LA MISSION

Rapport N°:

Date d'intervention : 12/11/2025

Date du rapport : 05/12/2025

E PROGRAMME DE TRAVAUX

F CONCLUSION

A ce jour, il n'existe pas de valeur seuil de concentration réglementaire pour conclure sur le niveau de risque que présentent les matériaux ou revêtement contenant du plomb.

Les niveaux d'exposition au plomb des intervenants dépendent notamment :

- De la concentration en plomb des revêtements, matériaux et produits ;
- Des tâches réalisées, des techniques mises en œuvre et de leurs modes opératoires ;
- Des mesures d'organisation du chantier ;
- De l'ampleur et de la durée des travaux.

L'INRS met à disposition un guide sur les mesures à prendre en cas d'intervention sur des peintures contenant du plomb. Le guide est disponible à l'adresse suivante : <http://www.inrs.fr/>

Note informative :

- **Le Code de la Santé Publique dans le cadre du Constat de Risque d'Exposition au Plomb et de la lutte contre le saturnisme infantile a fixé un seuil de positivité de 1mg / cm² pour les mesures par fluorescence X et 1,5 mg/g pour les analyses physico chimiques / recherche du plomb acido soluble. Ces seuils ne peuvent servir de références en matière de protection des salariés.**
- **Le niveau de 0,3 mg/cm² est le meilleur niveau techniquement atteignable par les appareils de mesure**

SOMMAIRE :

| | |
|--|-----------|
| OBJECTIF DE LA PRESTATION | 2 |
| PROPRIETAIRE | 2 |
| DONNEUR D'ORDRE | 2 |
| EXECUTION DE LA MISSION | 2 |
| PROGRAMME DE TRAVAUX | 2 |
| CONCLUSION | 2 |
| REFERENCES REGLEMENTAIRES ET NORMATIVES | 4 |
| RENSEIGNEMENTS CONCERNANT LA MISSION | 4 |
| L'APPAREIL A FLUORESCENCE X | 4 |
| ETALONNAGE DE L'APPAREIL | 4 |
| LABORATOIRE D'ANALYSE EVENTUEL | 4 |
| DESCRIPTION DE L'ENSEMBLE IMMOBILIER | 4 |
| BIEN OBJET DE LA MISSION | 4 |
| PERIMETRE DE REPERAGE | 4 |
| COMMENTAIRES MISSION | 5 |
| LISTE DES REVETEMENTS ET MATERIAUX CONCERNES PAR LE PROGRAMME DES TRAVAUX ET CONTENANT DU PLOMB | 5 |
| METHODOLOGIE EMPLOYEE | 24 |
| VALEUR DE REFERENCE UTILISEE POUR LA MESURE DU PLOMB PAR FLUORESCENCE X | 24 |
| RECOURS A L'ANALYSE CHIMIQUE DU PLOMB PAR UN LABORATOIRE | 25 |
| CROQUIS | 26 |
| ATTESTATION D'ASSURANCE | 32 |

1 REFERENCES REGLEMENTAIRES ET NORMATIVES

Evaluation des risques article L4531-2 du code du travail.
 Principes généraux de prévention L.4121-2 du code du travail.
 Prévention du risque d'exposition aux agents chimiques cancérogènes, mutagènes et toxiques pour la reproduction R.4412-59 et suivants du code travail.
 Arrêté du 19 août 2011 relatif au constat de risque d'exposition au plomb (référence à la méthodologie du repérage).

2 RENSEIGNEMENTS CONCERNANT LA MISSION

2.1 L'APPAREIL A FLUORESCENCE X

| | |
|--|--|
| Nom du fabricant de l'appareil : FONDIS ELECTRONIC | Nature du radionucléide : Cd 109 |
| Modèle de l'appareil : FenX | Date du dernier chargement de la source : 19/09/2024 |
| N° de série : 2-0052 | Activité de la source à cette date : 850 Mbq |

2.2 ETALONNAGE DE L'APPAREIL

| | |
|-------------------------------|---|
| Fabricant de l'étalon : NITON | Concentration : 0,31 mg/cm ² |
| N° NIST de l'étalon : SRM2575 | Incertitude : 0,02 |
| Fabricant de l'étalon : NITON | Concentration : 0,71 mg/cm ² |
| N° NIST de l'étalon : SRM2574 | Incertitude : 0,08 |

| N° de mesure | Teneur (mg/cm ²) | Marge | Date | Observation |
|--------------|------------------------------|-------|------------|-------------|
| 1 | 1,04 | 0,01 | 12/11/2025 | |
| 350 | 1,04 | 0,01 | 12/11/2025 | |

2.3 LABORATOIRE D'ANALYSE EVENTUEL

Eurofins Analyses pour le Bâtiment Nord 557, route de Noyelles - PA du Pommier 62110 Hénin-Beaumont
 N° accréditation : 1-1593

2.4 DESCRIPTION DE L'ENSEMBLE IMMOBILIER

Date du permis de construire Antérieur au 1er juillet 1997 ou date de construction : Antérieure au 1er janvier 1949
 Usage : Habitation

2.5 BIEN OBJET DE LA MISSION

| | |
|---------------------|----------|
| Type : Bâtiment | Etage : |
| Bâtiment : Bâtiment | N° Lot : |

2.6 PERIMETRE DE REPERAGE

Liste des locaux visités :

| N°Lot | Etage | Local |
|-----------------|-------|--------------------|
| Appartement 437 | RDC | Séjour |
| Appartement 437 | RDC | Cuisine |
| Appartement 437 | RDC | Chambre n°1 |
| Appartement 437 | RDC | Chambre n°2 |
| Appartement 437 | RDC | WC |
| Appartement 437 | RDC | Salle de Bains |
| Appartement 437 | RDC | Débarras extérieur |

| | | |
|-----------------|-----------|----------------------|
| Dépendance 4 | RDC | Cave extérieur |
| Appartement 433 | 1er | Entrée |
| Appartement 433 | 1er | Dégagement |
| Appartement 433 | 1er | WC |
| Appartement 433 | 1er | Cuisine |
| Appartement 433 | 1er | Salon |
| Appartement 433 | 1er | Séjour |
| Appartement 433 | 1er | Salle de Bains |
| Appartement 433 | 1er | Chambre |
| Appartement 433 | 1er | Grenier |
| Comble | R+2 | Combles |
| Dépendance 4 | RDC | Débarras extérieur |
| Dépendance 4 | RDC | Atelier |
| Dépendance 4 | RDC | Garage n°1 |
| Dépendance 4 | RDC | Garage n°2 |
| Dépendance 4 | RDC | Abri |
| Extérieur | Extérieur | Façade EST |
| Extérieur | Extérieur | Façade NORD |
| Extérieur | Extérieur | Façade OUEST |
| Extérieur | Extérieur | Façade NORD passage |
| Extérieur | Extérieur | Façade SUD |
| Extérieur | Extérieur | Façade EST |
| Extérieur | Extérieur | Façade NORD escalier |
| Extérieur | Extérieur | Toiture n°1 |
| Extérieur | Extérieur | Toiture n°2 |

Liste des locaux non visités / Investigations non réalisées :

SANS OBJET

2.7 COMMENTAIRES MISSION

Néant

3 LISTE DES REVETEMENTS ET MATERIAUX CONCERNES PAR LE PROGRAMME DES TRAVAUX ET CONTENANT DU PLOMB

L'identification des locaux, zones, revêtements, matériaux et des unités de diagnostic par l'opérateur est fonction de l'âge de la construction, de la nature et de la localisation des travaux effectués.

Apave a défini sous sa seule responsabilité le choix des locaux et unités de diagnostic qui ont fait l'objet du présent repérage (fluorescence X ou prélèvement).

Seules les unités de diagnostic impactées par les travaux ont fait l'objet d'une ou plusieurs mesures avec un appareil à fluorescence X, y compris les surfaces recouvertes d'un matériau mince non susceptible de contenir du plomb.

Dans tous les cas, les mesures ont été réalisées aux endroits où la probabilité de rencontrer du plomb est la plus forte.

| N°Lot : Appartement 433 Local : Entrée (1er) | | | | | | | | | |
|--|------|-------------------|----------|---------------------|--------------|--------------------|----------------|--------------|----------|
| N° | Zone | Unité de repérage | Substrat | Revêtement apparent | Localisation | Résultats (mg/cm²) | Marge d'erreur | Observations | Photo UR |
| 128 | A | Murs | Enduit | Peinture | C | 0,04 | 0,01 | | |
| 129 | | | | | MD | 0,06 | 0,01 | | |
| 136 | A | Porte | Bois | Peinture | C | 0 | 0,01 | | |
| 137 | | | | | MD | 0,06 | 0,01 | | |

| N° | Zone | Unité de repérage | Substrat | Revêtement apparent | Localisation | Résultats (mg/cm²) | Marge d'erreur | Observations | Photo UR |
|------------------------------------|---------|-------------------------------|--------------------------|---------------------|--------------|--------------------|---------------------|---------------------------|----------|
| 130 | B | Murs | Enduit | Peinture | C | 0,08 | 0,01 | | |
| 131 | | | | | MD | 0,08 | 0,01 | | |
| 132 | C | Murs | Enduit | Peinture | C | 0,09 | 0,01 | | |
| 133 | | | | | MD | 0,04 | 0,01 | | |
| 134 | D | Murs | Enduit | Peinture | C | 0,08 | 0,01 | | |
| 135 | | | | | MD | 0,18 | 0,01 | | |
| 138 | D | Porte | Bois | Peinture | C | 0,09 | 0,01 | | |
| 139 | | | | | MD | 0,06 | 0,01 | | |
| 140 | E | Murs | Enduit | Peinture | C | 0,08 | 0,01 | | |
| 141 | | | | | MD | 0,09 | 0,01 | | |
| 144 | F | Murs | Enduit | Peinture | C | 0,05 | 0,01 | | |
| 145 | | | | | MD | 0,1 | 0,01 | | |
| 142 | G | Murs | Enduit | Peinture | C | 0,08 | 0,01 | | |
| 143 | | | | | MD | 0,08 | 0,01 | | |
| | Murs | Plinthes | Carrelage | | | | | Carrelage | |
| | Plafond | Plafond | Panneaux de faux-plafond | polystyrène | | | | Elément postérieur à 1949 | |
| 146 | Sol | Escalier Ensemble des marches | Bois | Peinture | C | 0,15 | 0,01 | | |
| 147 | | | | | MD | 0,06 | 0,01 | | |
| 148 | Sol | Escalier Main-courante | Métal | Peinture | C | 0,09 | 0,01 | | |
| 149 | | | | | MD | 0,14 | 0,01 | | |
| | Sol | Plancher | Carrelage | | | | | Carrelage | |
| Nombre d'unités de repérage | | | | | Total | | Non mesurées | | |
| | | | | | 14 | | 3 | | |

N°Lot : Appartement 433 Local : Dégagement (1er)

| N° | Zone | Unité de repérage | Substrat | Revêtement apparent | Localisation | Résultats (mg/cm²) | Marge d'erreur | Observations | Photo UR |
|-----|------|-------------------|----------|---------------------|--------------|--------------------|----------------|--------------|----------|
| 150 | A | Murs | Enduit | Peinture | C | 0,03 | 0,01 | | |
| 151 | | | | | MD | 0,23 | 0,01 | | |
| 158 | A | Porte | Bois | Peinture | C | 4,9 | 0,01 | | |
| 159 | | | | | MD | 5,1 | 0,01 | | |
| 351 | A | Porte Embrasure | Bois | Peinture | C | 2 | 0,01 | | |
| 352 | | | | | MD | 2 | 0,01 | | |
| 152 | B | Murs | Enduit | Peinture | C | 0,26 | 0,01 | | |
| 153 | | | | | MD | 0,09 | 0,01 | | |
| 154 | C | Murs | Enduit | Peinture | C | 0,07 | 0,01 | | |

| N° | Zone | Unité de repérage | Substrat | Revêtement apparent | Localisation | Résultats (mg/cm²) | Marge d'erreur | Observations | Photo UR |
|------------------------------------|---------|-------------------|--------------------------|---------------------|--------------|--------------------|---------------------|---------------------------|----------|
| 155 | | | | | MD | 0,09 | 0,01 | | |
| 156 | D | Murs | Enduit | Peinture | C | 0,1 | 0,01 | | |
| 157 | | | | | MD | 0,07 | 0,01 | | |
| 164 | E | Murs | Enduit | Peinture | C | 0,12 | 0,01 | | |
| 165 | | | | | MD | 0,09 | 0,01 | | |
| 168 | F | Fenêtre | Bois | Peinture | C | 0,28 | 0,01 | | |
| 169 | | | | | MD | 0,09 | 0,01 | | |
| 166 | F | Murs | Enduit | Peinture | C | 0,03 | 0,01 | | |
| 167 | | | | | MD | 0,06 | 0,01 | | |
| 162 | Murs | Garde-corps | Bois | Vernis | C | 1,5 | 0,01 | | |
| 163 | | | | | MD | 1,5 | 0,01 | | |
| | Plafond | Plafond | Panneaux de faux-plafond | polystyrène | | | | Elément postérieur à 1949 | |
| 160 | Sol | Plancher | Bois | Parquet flottant | C | 0,07 | 0,01 | | |
| 161 | | | | | MD | 0,08 | 0,01 | | |
| Nombre d'unités de repérage | | | | | Total | | Non mesurées | | |
| | | | | | 12 | | 1 | | |

N°Lot : Appartement 433 Local : WC (1er)

| N° | Zone | Unité de repérage | Substrat | Revêtement apparent | Localisation | Résultats (mg/cm²) | Marge d'erreur | Observations | Photo UR |
|-----|---------|-------------------|--------------------------|---------------------|--------------|--------------------|---------------------|---------------------------|----------|
| 170 | A | Murs | Enduit | Papier peint | C | 0,09 | 0,01 | | |
| 171 | | | | | MD | 0,08 | 0,01 | | |
| 178 | A | Porte | Bois | Peinture | C | 7,1 | 0,01 | | |
| 179 | | | | | MD | 7,7 | 0,01 | | |
| 172 | B | Murs | Enduit | Papier peint | C | 0,03 | 0,01 | | |
| 173 | | | | | MD | 0,26 | 0,01 | | |
| 174 | C | Murs | Enduit | Papier peint | C | 0,09 | 0,01 | | |
| 175 | | | | | MD | 0,06 | 0,01 | | |
| 176 | D | Murs | Enduit | Papier peint | C | 0,08 | 0,01 | | |
| 177 | | | | | MD | 0,16 | 0,01 | | |
| | Murs | Murs | Panneaux de faux-plafond | polystyrène | | | | Elément postérieur à 1949 | |
| | Plafond | Plafond | Panneaux de faux-plafond | polystyrène | | | | Elément postérieur à 1949 | |
| 180 | Sol | Plancher | Bois | Parquet flottant | C | 0,08 | 0,01 | | |
| 181 | | | | | MD | 0,05 | 0,01 | | |
| | | | | | Total | | Non mesurées | | |

| | | |
|-----------------------------|---|---|
| Nombre d'unités de repérage | 8 | 2 |
|-----------------------------|---|---|

N°Lot : Appartement 433 Local : Cuisine (1er)

| N° | Zone | Unité de repérage | Substrat | Revêtement apparent | Localisation | Résultats (mg/cm²) | Marge d'erreur | Observations | Photo UR |
|-----------------------------|---------|---------------------------|--------------------------|---------------------|--------------|--------------------|----------------|---------------------------|----------|
| 182 | A | Murs | Enduit | Papier peint | C | 4,9 | 0,01 | | |
| 190 | A | Porte Dormant | Bois | Peinture | C | 5,1 | 0,01 | | |
| 184 | B | Murs | Enduit | Papier peint | C | 4,9 | 0,01 | | |
| | C | Murs | Enduit | Faïence | | | | Faïence | |
| 186 | C | Murs | Enduit | Papier peint | C | 0,05 | 0,01 | | |
| 187 | | | | | MD | 0,08 | 0,01 | | |
| | D | Fenêtre | PVC | | | | | PVC | |
| 198 | D | Fenêtre Dormant extérieur | Bois | Peinture | C | 2,1 | 0,01 | | |
| 353 | D | Fenêtre Dormant intérieur | Bois | Peinture | C | 4 | 0,01 | | |
| 354 | D | Fenêtre Embrasure | Bois | Peinture | C | 4 | 0,01 | | |
| 200 | D | Fenêtre Volets | Bois | Peinture | C | 2,1 | 0,01 | | |
| | D | Murs | Enduit | Faïence | | | | Faïence | |
| 188 | D | Murs | Enduit | Papier peint | C | 0,07 | 0,01 | | |
| 189 | | | | | MD | 0,09 | 0,01 | | |
| 194 | Murs | Plinthes | Bois | Peinture | C | 4 | 0,01 | | |
| 196 | Murs | Plinthes murales | Bois | Peinture | C | 4 | 0,01 | | |
| 202 | Murs | Radiateur | Métal | Peinture | C | 0,08 | 0,01 | | |
| 203 | | | | | MD | 0,02 | 0,01 | | |
| | Plafond | Plafond | Panneaux de faux-plafond | polystyrène | | | | Elément postérieur à 1949 | |
| 192 | Sol | Plancher | Bois | Sol souple | C | 0,17 | 0,01 | | |
| 193 | | | | | MD | 0,05 | 0,01 | | |
| Nombre d'unités de repérage | | | | | Total | | Non mesurées | | |
| | | | | | 17 | | 4 | | |

N°Lot : Appartement 433 Local : Salon (1er)

| N° | Zone | Unité de repérage | Substrat | Revêtement apparent | Localisation | Résultats (mg/cm²) | Marge d'erreur | Observations | Photo UR |
|-----|------|-------------------|----------|---------------------|--------------|--------------------|----------------|--------------|----------|
| 224 | A | Appui de Fenêtre | Bois | Peinture | C | 4,3 | 0,01 | | |
| 225 | | | | | MD | 0,15 | 0,01 | | |
| | A | Fenêtre | PVC | | | | | PVC | |

| N° | Zone | Unité de repérage | Substrat | Revêtement apparent | Localisation | Résultats (mg/cm ²) | Marge d'erreur | Observations | Photo UR |
|------------------------------------|---------|------------------------------------|--------------------------|---------------------|--------------|---------------------------------|---------------------|---------------------------|----------|
| 214 | A | Fenêtre Dormant extérieur | Bois | Peinture | C | 4,3 | 0,01 | | |
| 357 | A | Fenêtre Embrasure extérieur | Bois | Peinture | C | 4,3 | 0,01 | | |
| 356 | A | Fenêtre Embrasure intérieur | Bois | Peinture | C | 11 | 0,01 | | |
| 216 | A | Fenêtre Volets | Bois | Peinture | C | 8 | 0,01 | | |
| 204 | A | Murs | Enduit | Papier peint | C | 0,05 | 0,01 | | |
| 205 | | | | | MD | 0,05 | 0,01 | | |
| 212 | A | Porte d'entrée | Bois | Peinture | C | 0,15 | 0,01 | | |
| 213 | | | | | MD | 0,05 | 0,01 | | |
| 355 | A | Porte d'entrée Dormant extérieur | Bois | Peinture | C | 5,3 | 0,01 | | |
| 226 | A | Porte d'entrée Embrasure extérieur | Bois | Peinture | C | 5,3 | 0,01 | | |
| 206 | B | Murs | Enduit | Papier peint | C | 0,09 | 0,01 | | |
| 207 | | | | | MD | 0,1 | 0,01 | | |
| 208 | C | Murs | Enduit | Papier peint | C | 0,24 | 0,01 | | |
| 209 | | | | | MD | 0,11 | 0,01 | | |
| 210 | D | Murs | Enduit | Papier peint | C | 0,12 | 0,01 | | |
| 211 | | | | | MD | 0,08 | 0,01 | | |
| 218 | Murs | Plinthes | Bois | Peinture | C | 3,4 | 0,01 | | |
| 222 | Murs | Radiateur | Métal | Peinture | C | 0,09 | 0,01 | | |
| 223 | | | | | MD | 0,04 | 0,01 | | |
| | Plafond | Plafond | Panneaux de faux-plafond | polystyrène | | | | Elément postérieur à 1949 | |
| 220 | Sol | Plancher | Bois | Parquet flottant | C | 0,04 | 0,01 | | |
| 221 | | | | | MD | 0,05 | 0,01 | | |
| Nombre d'unités de repérage | | | | | Total | | Non mesurées | | |
| | | | | | 17 | | 2 | | |

N°Lot : Appartement 433 Local : Séjour (1er)

| N° | Zone | Unité de repérage | Substrat | Revêtement apparent | Localisation | Résultats (mg/cm ²) | Marge d'erreur | Observations | Photo UR |
|-----|------|-------------------|----------|---------------------|--------------|---------------------------------|----------------|--------------|----------|
| 234 | A | Murs | Enduit | Papier peint | C | 0,26 | 0,01 | | |
| 235 | | | | | MD | 0,24 | 0,01 | | |

| N° | Zone | Unité de repérage | Substrat | Revêtement apparent | Localisation | Résultats (mg/cm²) | Marge d'erreur | Observations | Photo UR |
|------------------------------------|---------|---------------------------|--------------------------|---------------------|--------------|--------------------|---------------------|---------------------------|----------|
| 242 | A | Porte | Bois | Peinture | C | 0,06 | 0,01 | | |
| 243 | | | | | MD | 0,06 | 0,01 | | |
| 236 | B | Murs | Enduit | Papier peint | C | 0,07 | 0,01 | | |
| 237 | | | | | MD | 0,04 | 0,01 | | |
| 238 | C | Murs | Enduit | Papier peint | C | 0,24 | 0,01 | | |
| 239 | | | | | MD | 0,07 | 0,01 | | |
| 228 | D | Appui de Fenêtre | Bois | Peinture | C | 0,5 | 0,01 | | |
| | D | Fenêtre | PVC | | | | | PVC | |
| 230 | D | Fenêtre Dormant extérieur | Bois | Peinture | C | 0,03 | 0,01 | | |
| 232 | D | Fenêtre Volets | Métal | Peinture | C | 4,1 | 0,01 | | |
| 240 | D | Murs | Enduit | Papier peint | C | 0,07 | 0,01 | | |
| 241 | | | | | MD | 0,05 | 0,01 | | |
| 244 | Murs | Plinthes | Bois | Peinture | C | 0,08 | 0,01 | | |
| 245 | | | | | MD | 0,04 | 0,01 | | |
| 246 | Murs | Radiateur | Métal | Peinture | C | 0,08 | 0,01 | | |
| 247 | | | | | MD | 0,07 | 0,01 | | |
| | Plafond | Plafond | Panneaux de faux-plafond | polystyrène | | | | Elément postérieur à 1949 | |
| 250 | Plafond | Poutres | Bois | Peinture | C | 0,03 | 0,01 | | |
| 251 | | | | | MD | 0,05 | 0,01 | | |
| 248 | Sol | Plancher | Bois | Parquet flottant | C | 0 | 0,01 | | |
| 249 | | | | | MD | 0,06 | 0,01 | | |
| Nombre d'unités de repérage | | | | | Total | | Non mesurées | | |
| | | | | | 14 | | 2 | | |

N°Lot : Appartement 433 Local : Salle de Bains (1er)

| N° | Zone | Unité de repérage | Substrat | Revêtement apparent | Localisation | Résultats (mg/cm²) | Marge d'erreur | Observations | Photo UR |
|-----|------|-------------------|----------|---------------------|--------------|--------------------|----------------|--------------|----------|
| 252 | A | Murs | Enduit | Papier peint | C | 0,06 | 0,01 | | |
| 253 | | | | | MD | 0,15 | 0,01 | | |
| 260 | A | Porte | Bois | Peinture | C | 0,09 | 0,01 | | |
| 261 | | | | | MD | 0,13 | 0,01 | | |
| | B | Murs | Enduit | Faïence | | | | Faïence | |
| 254 | B | Murs | Enduit | Papier peint | C | 0,07 | 0,01 | | |
| 255 | | | | | MD | 0,18 | 0,01 | | |
| 262 | C | Fenêtre | Bois | Peinture | C | 0,06 | 0,01 | | |

| N° | Zone | Unité de repérage | Substrat | Revêtement apparent | Localisation | Résultats (mg/cm²) | Marge d'erreur | Observations | Photo UR |
|------------------------------------|---------|---------------------------|--------------|---------------------|--------------|--------------------|---------------------|--------------|----------|
| 263 | | | | | MD | 0,04 | 0,01 | | |
| 264 | C | Fenêtre Dormant extérieur | Bois | Peinture | C | 0,08 | 0,01 | | |
| 265 | | | | | MD | 0,04 | 0,01 | | |
| 256 | C | Murs | Enduit | Papier peint | C | 0,06 | 0,01 | | |
| 257 | | | | | MD | 0,04 | 0,01 | | |
| 258 | D | Murs | Enduit | Papier peint | C | 0,04 | 0,01 | | |
| 259 | | | | | MD | 0,09 | 0,01 | | |
| 266 | Murs | Radiateur | Métal | Peinture | C | 0,03 | 0,01 | | |
| 267 | | | | | MD | 0,04 | 0,01 | | |
| 268 | Plafond | Plafond | Lambris bois | Vernis | C | 0,22 | 0,01 | | |
| 269 | | | | | MD | 0,03 | 0,01 | | |
| 270 | Sol | Plancher | Bois | Parquet flottant | C | 0,06 | 0,01 | | |
| 271 | | | | | MD | 0,26 | 0,01 | | |
| Nombre d'unités de repérage | | | | | Total | | Non mesurées | | |
| | | | | | 11 | | 1 | | |

N°Lot : Appartement 433 Local : Chambre (1er)

| N° | Zone | Unité de repérage | Substrat | Revêtement apparent | Localisation | Résultats (mg/cm²) | Marge d'erreur | Observations | Photo UR |
|-----|------|---------------------------|----------|---------------------|--------------|--------------------|----------------|--------------|----------|
| 272 | A | Murs | Enduit | Papier peint | C | 0,08 | 0,01 | | |
| 273 | | | | | MD | 0,07 | 0,01 | | |
| 280 | A | Porte | Bois | Peinture | C | 0,04 | 0,01 | | |
| 281 | | | | | MD | 0,09 | 0,01 | | |
| 274 | B | Murs | Enduit | Papier peint | C | 0,09 | 0,01 | | |
| 275 | | | | | MD | 0,09 | 0,01 | | |
| 294 | C | Appui de Fenêtre | Bois | Peinture | C | 0,08 | 0,01 | | |
| 295 | | | | | MD | 0,05 | 0,01 | | |
| | C | Fenêtre | PVC | | | | | PVC | |
| 282 | C | Fenêtre Dormant extérieur | Bois | Peinture | C | 1,4 | 0,01 | | |
| 292 | C | Fenêtre garde de corps | Bois | Peinture | C | 0,03 | 0,01 | | |
| 293 | | | | | MD | 0,03 | 0,01 | | |
| 276 | C | Murs | Enduit | Papier peint | C | 0,09 | 0,01 | | |
| 277 | | | | | MD | 0,04 | 0,01 | | |
| 278 | D | Murs | Enduit | Papier peint | C | 0,06 | 0,01 | | |
| 279 | | | | | MD | 0,21 | 0,01 | | |
| 284 | Murs | Plinthes | Bois | Peinture | C | 0,05 | 0,01 | | |

| N° | Zone | Unité de repérage | Substrat | Revêtement apparent | Localisation | Résultats (mg/cm ²) | Marge d'erreur | Observations | Photo UR |
|------------------------------------|---------|-------------------|--------------|---------------------|--------------|---------------------------------|---------------------|--------------|----------|
| 285 | | | | | MD | 0,05 | 0,01 | | |
| 286 | Murs | Radiateur | Métal | Peinture | C | 0,16 | 0,01 | | |
| 287 | | | | | MD | 0,3 | 0,01 | | |
| 288 | Plafond | Plafond | Lambris bois | Vernis | C | 0,04 | 0,01 | | |
| 289 | | | | | MD | 0,08 | 0,01 | | |
| 290 | Sol | Plancher | Bois | Parquet flottant | C | 0,06 | 0,01 | | |
| 291 | | | | | MD | 0,27 | 0,01 | | |
| Nombre d'unités de repérage | | | | | Total | | Non mesurées | | |
| | | | | | 13 | | 1 | | |

N°Lot : Appartement 433 Local : Grenier (1er)

| N° | Zone | Unité de repérage | Substrat | Revêtement apparent | Localisation | Résultats (mg/cm ²) | Marge d'erreur | Observations | Photo UR |
|------------------------------------|------|-------------------|-----------|---------------------|--------------|---------------------------------|---------------------|--------------|----------|
| | A | Murs | Béton | | | | | Non peint | |
| 296 | A | Porte | Bois | Peinture | C | 0,09 | 0,01 | | |
| 297 | | | | | MD | 0,21 | 0,01 | | |
| | B | Murs | Béton | | | | | Non peint | |
| | C | Murs | Béton | | | | | Non peint | |
| | D | Murs | Béton | | | | | Non peint | |
| | | Plafond | Charpente | Bois | | | | Non peint | |
| | | Plafond | Plafond | Isolant | | | | Non peint | |
| | | Plafond | Plafond | Tuile | | | | Non peint | |
| | | Sol | Plancher | Bois | | | | Non peint | |
| Nombre d'unités de repérage | | | | | Total | | Non mesurées | | |
| | | | | | 9 | | 8 | | |

N°Lot : Appartement 437 Local : Séjour (RDC)

| N° | Zone | Unité de repérage | Substrat | Revêtement apparent | Localisation | Résultats (mg/cm ²) | Marge d'erreur | Observations | Photo UR |
|-----|------|-------------------|----------|---------------------|--------------|---------------------------------|----------------|--------------|----------|
| 18 | A | Appui de Fenêtre | Bois | Peinture | C | 0,7 | 0,01 | | |
| | A | Fenêtre | PVC | | | | | PVC | |
| 20 | A | Fenêtre Dormant | Bois | Peinture | C | 1,1 | 0,01 | | |
| 361 | A | Fenêtre Embrasure | Enduit | Peinture | C | 1,1 | 0,01 | | |
| 360 | A | Fenêtre Volets | Métal | Peinture | C | 3 | 0,01 | | |
| 2 | A | Murs | Enduit | Papier peint | C | 0,09 | 0,01 | | |
| 3 | | | | | MD | 0,1 | 0,01 | | |

| N° | Zone | Unité de repérage | Substrat | Revêtement apparent | Localisation | Résultats (mg/cm²) | Marge d'erreur | Observations | Photo UR |
|------------------------------------|--------------|------------------------------------|-----------|-----------------------|--------------|--------------------|---------------------|--------------|----------|
| 14 | A | Porte d'entrée | Bois | Vernis | C | 0,04 | 0,01 | | |
| 15 | | | | | MD | 0,06 | 0,01 | | |
| 358 | A | Porte d'entrée Embrasure extérieur | Bois | Vernis | C | 6,2 | 0,01 | | |
| 359 | A | Porte d'entrée Embrasure intérieur | Bois | Vernis | C | 0,8 | 0,01 | | |
| 4 | B | Murs | Enduit | Papier peint | C | 0,01 | 0,01 | | |
| 5 | | | | | MD | 0,09 | 0,01 | | |
| 6 | C | Murs | Enduit | Papier peint | C | 0,04 | 0,01 | | |
| 7 | | | | | MD | 0,09 | 0,01 | | |
| 22 | C | Porte placard Dormant et ouvrant | Bois | Peinture | C | 3,2 | 0,01 | | |
| 8 | D | Murs | Enduit | Papier peint | C | 0,07 | 0,01 | | |
| 9 | | | | | MD | 0,05 | 0,01 | | |
| | Murs | Plinthes | Carrelage | | | | | Carrelage | |
| 16 | Plafond | Poutre | Bois | Peinture | C | 0,04 | 0,01 | | |
| 17 | | | | | MD | 0,04 | 0,01 | | |
| 10 | Plafond | Plafond | Enduit | Toile de verre peinte | C | 0,06 | 0,01 | | |
| 11 | | | | | MD | 0,03 | 0,01 | | |
| | Sol | Plancher | Carrelage | | | | | Carrelage | |
| 12 | Toutes zones | Radiateur | Métal | Peinture | C | 0,06 | 0,01 | | |
| 13 | | | | | MD | 0,09 | 0,01 | | |
| Nombre d'unités de repérage | | | | | Total | | Non mesurées | | |
| | | | | | 18 | | 3 | | |

N°Lot : Appartement 437 Local : Cuisine (RDC)

| N° | Zone | Unité de repérage | Substrat | Revêtement apparent | Localisation | Résultats (mg/cm²) | Marge d'erreur | Observations | Photo UR |
|----|------|-------------------|----------|---------------------|--------------|--------------------|----------------|--------------|----------|
| | A | Murs | Enduit | Faïence | | | | Faïence | |
| 24 | A | Murs | Enduit | Peinture | C | 0,05 | 0,01 | | |
| 25 | | | | | MD | 0,08 | 0,01 | | |
| 32 | A | Porte | Bois | Peinture | C | 0,07 | 0,01 | | |
| 33 | | | | | MD | 0,09 | 0,01 | | |
| 26 | B | Murs | Enduit | Peinture | C | 0,08 | 0,01 | | |
| 27 | | | | | MD | 0,17 | 0,01 | | |
| | C | Murs | Enduit | Faïence | | | | Faïence | |
| 28 | C | Murs | Enduit | Peinture | C | 0,05 | 0,01 | | |

| N° | Zone | Unité de repérage | Substrat | Revêtement apparent | Localisation | Résultats (mg/cm²) | Marge d'erreur | Observations | Photo UR |
|------------------------------------|--------------|-------------------|--------------------------|---------------------|--------------|--------------------|---------------------|---------------------------|----------|
| 29 | | | | | MD | 0,09 | 0,01 | | |
| | C | Murs | Lambris PVC | | | | | Elément postérieur à 1949 | |
| 42 | C | Porte d'entrée | Bois | Vernis | C | 0,09 | 0,01 | | |
| 43 | | | | | MD | 0,04 | 0,01 | | |
| | D | Murs | Enduit | Faïence | | | | Faïence | |
| 30 | D | Murs | Enduit | Peinture | C | 0,14 | 0,01 | | |
| 31 | | | | | MD | 0,02 | 0,01 | | |
| | Murs | Appui de Fenêtre | Enduit | Faïence | | | | Faïence | |
| 34 | Murs | Fenêtre | Bois | Peinture | C | 0,25 | 0,01 | | |
| 35 | | | | | MD | 0,03 | 0,01 | | |
| 36 | Murs | Fenêtre Volets | Métal | Peinture | C | 1,8 | 0,01 | | |
| | Murs | Plinthes | Carrelage | | | | | Carrelage | |
| 38 | Plafond | Poutre | Bois | Peinture | C | 0,12 | 0,01 | | |
| 39 | | | | | MD | 0,04 | 0,01 | | |
| | Plafond | Plafond | Panneaux de faux-plafond | polystyrène | | | | Elément postérieur à 1949 | |
| | Sol | Plancher | Carrelage | | | | | Carrelage | |
| 40 | Toutes zones | Radiateur | Métal | Peinture | C | 0,08 | 0,01 | | |
| 41 | | | | | MD | 0,08 | 0,01 | | |
| Nombre d'unités de repérage | | | | | Total | | Non mesurées | | |
| | | | | | 18 | | 8 | | |

N°Lot : Appartement 437 Local : Chambre n°1 (RDC)

| N° | Zone | Unité de repérage | Substrat | Revêtement apparent | Localisation | Résultats (mg/cm²) | Marge d'erreur | Observations | Photo UR |
|----|------|-------------------|----------|---------------------|--------------|--------------------|----------------|--------------|----------|
| 44 | A | Murs | Enduit | Papier peint | C | 0,17 | 0,01 | | |
| 45 | | | | | MD | 0,18 | 0,01 | | |
| 52 | A | Porte | Bois | Peinture | C | 0,04 | 0,01 | | |
| 53 | | | | | MD | 0,06 | 0,01 | | |
| 46 | B | Murs | Enduit | Papier peint | C | 0,07 | 0,01 | | |
| 47 | | | | | MD | 0,07 | 0,01 | | |
| 48 | C | Murs | Enduit | Papier peint | C | 0,03 | 0,01 | | |
| 49 | | | | | MD | 0,03 | 0,01 | | |
| | D | Fenêtre | PVC | | | | | PVC | |
| | D | Fenêtre Volets | PVC | | | | | PVC | |
| 50 | D | Murs | Enduit | Papier peint | C | 0,1 | 0,01 | | |

| N° | Zone | Unité de repérage | Substrat | Revêtement apparent | Localisation | Résultats (mg/cm²) | Marge d'erreur | Observations | Photo UR | |
|------------------------------------|--------------|-------------------|--------------------------|---------------------|--------------|--------------------|----------------|---------------------------|----------|--|
| 51 | | | | | MD | 0,07 | 0,01 | | | |
| 56 | E | Murs | Enduit | Papier peint | C | 0,17 | 0,01 | | | |
| 57 | | | | | MD | 0,04 | 0,01 | | | |
| 58 | F | Murs | Enduit | Papier peint | C | 0,05 | 0,01 | | | |
| 59 | | | | | MD | 0,18 | 0,01 | | | |
| | Murs | Plinthes | Carrelage | | | | | Carrelage | | |
| | Plafond | Plafond | Panneaux de faux-plafond | polystyrène | | | | Elément postérieur à 1949 | | |
| | Sol | Plancher | Carrelage | | | | | Carrelage | | |
| 54 | Toutes zones | Radiateur | Métal | Peinture | C | 0,14 | 0,01 | | | |
| 55 | | | | | MD | 0,05 | 0,01 | | | |
| | | | | | Total | 13 | | Non mesurées | | |
| Nombre d'unités de repérage | | | | | | | 5 | | | |

N°Lot : Appartement 437 Local : Chambre n°2 (RDC)

| N° | Zone | Unité de repérage | Substrat | Revêtement apparent | Localisation | Résultats (mg/cm²) | Marge d'erreur | Observations | Photo UR |
|-----|------|------------------------------------|----------|---------------------|--------------|--------------------|----------------|--------------|----------|
| 60 | A | Murs | Enduit | Papier peint | C | 0,13 | 0,01 | | |
| 61 | | | | | MD | 0,19 | 0,01 | | |
| 72 | A | Porte Dormant et ouvrant | Bois | Peinture | C | 8 | 0,01 | | |
| 62 | B | Murs | Enduit | Papier peint | C | 0,04 | 0,01 | | |
| 63 | | | | | MD | 0,08 | 0,01 | | |
| 64 | C | Murs | Enduit | Papier peint | C | 0,04 | 0,01 | | |
| 65 | | | | | MD | 0,05 | 0,01 | | |
| 82 | C | Porte d'entrée | Bois | Vernis | C | 0,08 | 0,01 | | |
| 83 | | | | | MD | 0,17 | 0,01 | | |
| 365 | C | Porte d'entrée Embrasure Extérieur | Bois | Vernis | C | 6,1 | 0,01 | | |
| 363 | D | Fenêtre Dormant | Bois | Peinture | C | 7,9 | 0,01 | | |
| 364 | D | Fenêtre Embrasure extérieur | Bois | Peinture | C | 8,9 | 0,01 | | |
| 84 | D | Appui de Fenêtre Extérieur | Bois | Peinture | C | 3,6 | 0,01 | | |
| 366 | D | Appui de Fenêtre Intérieur | Bois | Peinture | C | 3,6 | 0,01 | | |

| N° | Zone | Unité de repérage | Substrat | Revêtement apparent | Localisation | Résultats (mg/cm²) | Marge d'erreur | Observations | Photo UR |
|------------------------------------|--------------|-------------------|-----------|---------------------|--------------|--------------------|---------------------|--------------|----------|
| | D | Fenêtre | PVC | | | | | PVC | |
| 74 | D | Fenêtre Volets | Métal | Peinture | C | 3 | 0,01 | | |
| 66 | D | Murs | Enduit | Papier peint | C | 0,07 | 0,01 | | |
| 67 | | | | | MD | 0,08 | 0,01 | | |
| 68 | E | Murs | Enduit | Papier peint | C | 0,07 | 0,01 | | |
| 69 | | | | | MD | 0,05 | 0,01 | | |
| 70 | F | Murs | Enduit | Papier peint | C | 0,04 | 0,01 | | |
| 71 | | | | | MD | 0,07 | 0,01 | | |
| 86 | Murs | Ensemble moulure | Bois | Peinture | C | 0,06 | 0,01 | | |
| 87 | | | | | MD | 0,1 | 0,01 | | |
| 76 | Murs | Plinthes | Bois | Peinture | C | 0,09 | 0,01 | | |
| 77 | | | | | MD | 0,09 | 0,01 | | |
| 78 | Plafond | Plafond | Enduit | Peinture | C | 0,05 | 0,01 | | |
| 79 | | | | | MD | 0,03 | 0,01 | | |
| | Sol | Plancher | Carrelage | | | | | Carrelage | |
| 80 | Toutes zones | Radiateur | Métal | Peinture | C | 0,13 | 0,01 | | |
| 81 | | | | | MD | 0,04 | 0,01 | | |
| Nombre d'unités de repérage | | | | | Total | | Non mesurées | | |
| | | | | | 20 | | 2 | | |

N°Lot : Appartement 437 Local : WC (RDC)

| N° | Zone | Unité de repérage | Substrat | Revêtement apparent | Localisation | Résultats (mg/cm²) | Marge d'erreur | Observations | Photo UR |
|-----|------|------------------------------|-----------|---------------------|--------------|--------------------|----------------|--------------|----------|
| 88 | A | Murs | Enduit | Peinture | C | 0,08 | 0,01 | | |
| 89 | | | | | MD | 0,07 | 0,01 | | |
| 96 | A | Porte | Bois | Peinture | C | 0,04 | 0,01 | | |
| 97 | | | | | MD | 0,14 | 0,01 | | |
| 90 | B | Murs | Enduit | Peinture | C | 0,18 | 0,01 | | |
| 91 | | | | | MD | 0,09 | 0,01 | | |
| 92 | C | Murs | Enduit | Peinture | C | 0,19 | 0,01 | | |
| 93 | | | | | MD | 0,09 | 0,01 | | |
| 98 | D | Fenêtre grille de protection | Métal | Peinture | C | 0,03 | 0,01 | | |
| 99 | | | | | MD | 0,13 | 0,01 | | |
| 100 | D | Fenêtre | Bois | Peinture | C | 0,05 | 0,01 | | |
| 101 | | | | | MD | 0,1 | 0,01 | | |
| 94 | D | Murs | Enduit | Peinture | C | 0,23 | 0,01 | | |
| 95 | | | | | MD | 0,07 | 0,01 | | |
| | Murs | Plinthes | Carrelage | | | | | Carrelage | |

| N° | Zone | Unité de repérage | Substrat | Revêtement apparent | Localisation | Résultats (mg/cm²) | Marge d'erreur | Observations | Photo UR |
|------------------------------------|---------|-------------------|--------------------------|---------------------|--------------|--------------------|---------------------|---------------------------|----------|
| | Plafond | Plafond | Panneaux de faux-plafond | polystyrène | | | | Elément postérieur à 1949 | |
| | Sol | Plancher | Carrelage | | | | | Carrelage | |
| Nombre d'unités de repérage | | | | | Total | | Non mesurées | | |
| | | | | | 10 | | 3 | | |

N°Lot : Appartement 437 Local : Salle de Bains (RDC)

| N° | Zone | Unité de repérage | Substrat | Revêtement apparent | Localisation | Résultats (mg/cm²) | Marge d'erreur | Observations | Photo UR |
|------------------------------------|---------|-------------------|-----------|---------------------|--------------|--------------------|---------------------|--------------|----------|
| | A | Murs | Enduit | Faïence | | | | Faïence | |
| 102 | A | Murs | Enduit | Peinture | C | 0,04 | 0,01 | | |
| 103 | | | | | MD | 0,28 | 0,01 | | |
| 114 | A | Porte | Bois | Peinture | C | 0,05 | 0,01 | | |
| 115 | | | | | MD | 0,09 | 0,01 | | |
| 110 | B | Fenêtre | Bois | Peinture | C | 0,07 | 0,01 | | |
| 111 | | | | | MD | 0,22 | 0,01 | | |
| | B | Murs | Enduit | Faïence | | | | Faïence | |
| 104 | B | Murs | Enduit | Peinture | C | 0,28 | 0,01 | | |
| 105 | | | | | MD | 0,28 | 0,01 | | |
| | C | Murs | Enduit | Faïence | | | | Faïence | |
| 106 | C | Murs | Enduit | Peinture | C | 0,04 | 0,01 | | |
| 107 | | | | | MD | 0,07 | 0,01 | | |
| | D | Murs | Enduit | Faïence | | | | Faïence | |
| 108 | D | Murs | Enduit | Peinture | C | 0,03 | 0,01 | | |
| 109 | | | | | MD | 0,09 | 0,01 | | |
| 112 | Plafond | Plafond | Enduit | Peinture | C | 0,09 | 0,01 | | |
| 113 | | | | | MD | 0,12 | 0,01 | | |
| | Sol | Plancher | Carrelage | | | | | Carrelage | |
| Nombre d'unités de repérage | | | | | Total | | Non mesurées | | |
| | | | | | 12 | | 5 | | |

N°Lot : Appartement 437 Local : Débarras extérieur (RDC)

| N° | Zone | Unité de repérage | Substrat | Revêtement apparent | Localisation | Résultats (mg/cm²) | Marge d'erreur | Observations | Photo UR |
|-----|------|-------------------|----------|---------------------|--------------|--------------------|----------------|--------------|----------|
| 116 | A | Murs | Enduit | Peinture | C | 0,03 | 0,01 | | |
| 117 | | | | | MD | 0,21 | 0,01 | | |
| 124 | A | Porte | Bois | Peinture | C | 0,09 | 0,01 | | |
| 125 | | | | | MD | 0,09 | 0,01 | | |

| N° | Zone | Unité de repérage | Substrat | Revêtement apparent | Localisation | Résultats (mg/cm ²) | Marge d'erreur | Observations | Photo UR |
|------------------------------------|---------|-------------------|----------|---------------------|--------------|---------------------------------|---------------------|--------------|----------|
| 118 | B | Murs | Enduit | Peinture | C | 0,09 | 0,01 | | |
| 119 | | | | | MD | 0,09 | 0,01 | | |
| 120 | C | Murs | Enduit | Peinture | C | 0,04 | 0,01 | | |
| 121 | | | | | MD | 0,06 | 0,01 | | |
| 122 | D | Murs | Enduit | Peinture | C | 0,1 | 0,01 | | |
| 123 | | | | | MD | 0,1 | 0,01 | | |
| 126 | Plafond | Plafond | Béton | Peinture | C | 0,05 | 0,01 | | |
| 127 | | | | | MD | 0,03 | 0,01 | | |
| | Sol | Plancher | Béton | | | | | Non peint | |
| Nombre d'unités de repérage | | | | | Total | | Non mesurées | | |
| | | | | | 7 | | 1 | | |

N°Lot : Comble Local : Combles (R+2)

| N° | Zone | Unité de repérage | Substrat | Revêtement apparent | Localisation | Résultats (mg/cm ²) | Marge d'erreur | Observations | Photo UR |
|------------------------------------|---------|-------------------|----------|---------------------|--------------|---------------------------------|---------------------|--------------|----------|
| | A | Murs | Pierres | | | | | Non peint | |
| | B | Murs | Pierres | | | | | Non peint | |
| | C | Murs | Pierres | | | | | Non peint | |
| 298 | D | Murs | Pierres | | C | 0,05 | 0,01 | | |
| 299 | | | | | MD | 0,04 | 0,01 | | |
| | E | Murs | Pierres | | | | | Non peint | |
| | F | Murs | Pierres | | | | | Non peint | |
| 300 | G | Murs | Pierres | | C | 0,09 | 0,01 | | |
| 301 | | | | | MD | 0,04 | 0,01 | | |
| | H | Murs | Pierres | | | | | Non peint | |
| | Plafond | Charpente | Bois | | | | | Non peint | |
| | Plafond | Plafond | Tuile | | | | | Non peint | |
| | Sol | Plancher | Bois | | | | | Non peint | |
| Nombre d'unités de repérage | | | | | Total | | Non mesurées | | |
| | | | | | 11 | | 9 | | |

N°Lot : Dépendance 4 Local : Cave extérieur (RDC)

| N° | Zone | Unité de repérage | Substrat | Revêtement apparent | Localisation | Résultats (mg/cm ²) | Marge d'erreur | Observations | Photo UR |
|----|------|-------------------|----------|---------------------|--------------|---------------------------------|----------------|--------------|----------|
| | A | Murs | Pierres | | | | | Non peint | |
| | A | Porte | Bois | | | | | Non peint | |
| | B | Murs | Pierres | | | | | Non peint | |

| N° | Zone | Unité de repérage | Substrat | Revêtement apparent | Localisation | Résultats (mg/cm ²) | Marge d'erreur | Observations | Photo UR |
|------------------------------------|---------|-------------------|----------|---------------------|--------------|---------------------------------|---------------------|--------------|----------|
| | C | Murs | Pierres | | | | | Non peint | |
| | D | Murs | Pierres | | | | | Non peint | |
| | E | Murs | Pierres | | | | | Non peint | |
| | Plafond | Plafond | Pierres | | | | | Non peint | |
| | Sol | Plancher | Terre | | | | | Non peint | |
| Nombre d'unités de repérage | | | | | Total | | Non mesurées | | |
| | | | | | 8 | | 8 | | |

N°Lot : Dépendance 4 Local : Débarras extérieur (RDC)

| N° | Zone | Unité de repérage | Substrat | Revêtement apparent | Localisation | Résultats (mg/cm ²) | Marge d'erreur | Observations | Photo UR |
|------------------------------------|---------|-------------------|--------------------------|---------------------|--------------|---------------------------------|---------------------|---------------------------|----------|
| 302 | A | Murs | Enduit | Peinture | C | 0,05 | 0,01 | | |
| 303 | | | | | MD | 0,07 | 0,01 | | |
| 310 | A | Porte | Bois | Peinture | C | 0,29 | 0,01 | | |
| 311 | | | | | MD | 0,27 | 0,01 | | |
| 304 | B | Murs | Enduit | Peinture | C | 0 | 0,01 | | |
| 305 | | | | | MD | 0,08 | 0,01 | | |
| 306 | C | Murs | Enduit | Peinture | C | 0,07 | 0,01 | | |
| 307 | | | | | MD | 0,09 | 0,01 | | |
| 308 | D | Murs | Enduit | Peinture | C | 0,24 | 0,01 | | |
| 309 | | | | | MD | 0,08 | 0,01 | | |
| | Murs | Plinthes | Carrelage | | | | | Carrelage | |
| | Plafond | Plafond | Panneaux de faux-plafond | polystyrène | | | | Elément postérieur à 1949 | |
| | Sol | Plancher | Carrelage | | | | | Carrelage | |
| Nombre d'unités de repérage | | | | | Total | | Non mesurées | | |
| | | | | | 8 | | 3 | | |

N°Lot : Dépendance 4 Local : Atelier (RDC)

| N° | Zone | Unité de repérage | Substrat | Revêtement apparent | Localisation | Résultats (mg/cm ²) | Marge d'erreur | Observations | Photo UR |
|-----|------|-------------------|----------|---------------------|--------------|---------------------------------|----------------|--------------|----------|
| 322 | A | Fenêtre | Bois | Peinture | C | 1,4 | 0,01 | | |
| 312 | A | Murs | Enduit | Peinture | C | 0,08 | 0,01 | | |
| 313 | | | | | MD | 0,16 | 0,01 | | |
| 320 | A | Porte | Bois | Peinture | C | 0,22 | 0,01 | | |
| 321 | | | | | MD | 0,05 | 0,01 | | |
| 314 | B | Murs | Enduit | Peinture | C | 0,05 | 0,01 | | |

| N° | Zone | Unité de repérage | Substrat | Revêtement apparent | Localisation | Résultats (mg/cm²) | Marge d'erreur | Observations | Photo UR |
|------------------------------------|--------------|-------------------|--------------------------|---------------------|--------------|--------------------|---------------------|---------------------------|----------|
| 315 | | | | | MD | 0,02 | 0,01 | | |
| 316 | C | Murs | Enduit | Peinture | C | 0,04 | 0,01 | | |
| 317 | | | | | MD | 0,08 | 0,01 | | |
| 318 | D | Murs | Enduit | Peinture | C | 0,09 | 0,01 | | |
| 319 | | | | | MD | 0,06 | 0,01 | | |
| | Plafond | Charpente | Bois | | | | | Non peint | |
| | Plafond | Plafond | Panneaux de faux-plafond | polystyrène | | | | Elément postérieur à 1949 | |
| | Plafond | Plafond | Tuile | | | | | Non peint | |
| | Sol | Plancher | Béton | | | | | Non peint | |
| 324 | Toutes zones | Conduit de fluide | Métal | Peinture | C | 0,07 | 0,01 | | |
| 325 | | | | | MD | 0,03 | 0,01 | | |
| Nombre d'unités de repérage | | | | | Total | | Non mesurées | | |
| | | | | | 11 | | 4 | | |

N°Lot : Dépendance 4 Local : Garage n°1 (RDC)

| N° | Zone | Unité de repérage | Substrat | Revêtement apparent | Localisation | Résultats (mg/cm²) | Marge d'erreur | Observations | Photo UR |
|------------------------------------|---------|-------------------|---------------------|---------------------|--------------|--------------------|---------------------|--------------|----------|
| | A | Murs | Bloc de béton creux | | | | | Non peint | |
| 326 | A | Portail | Bois | Peinture | C | 0,23 | 0,01 | | |
| 327 | | | | | MD | 0,05 | 0,01 | | |
| | B | Murs | Pierres | | | | | Non peint | |
| | C | Murs | Béton | | | | | Non peint | |
| | C | Murs | Pierres | | | | | Non peint | |
| | D | Murs | Bloc de béton creux | | | | | Non peint | |
| | Plafond | Charpente | Bois | | | | | Non peint | |
| | Plafond | Plafond | Tuile | | | | | Non peint | |
| | Sol | Plancher | Béton | | | | | Non peint | |
| Nombre d'unités de repérage | | | | | Total | | Non mesurées | | |
| | | | | | 9 | | 8 | | |

N°Lot : Dépendance 4 Local : Garage n°2 (RDC)

| N° | Zone | Unité de repérage | Substrat | Revêtement apparent | Localisation | Résultats (mg/cm²) | Marge d'erreur | Observations | Photo UR |
|-----|------|-------------------|---------------------|---------------------|--------------|--------------------|----------------|--------------|----------|
| | A | Murs | Bloc de béton creux | | | | | Non peint | |
| 328 | A | Portail | Bois | Peinture | C | 0,09 | 0,01 | | |

| N° | Zone | Unité de repérage | Substrat | Revêtement apparent | Localisation | Résultats (mg/cm²) | Marge d'erreur | Observations | Photo UR |
|------------------------------------|---------|-------------------|---------------------|---------------------|--------------|--------------------|---------------------|--------------|----------|
| 329 | | | | | MD | 0,04 | 0,01 | | |
| | B | Murs | Bloc de béton creux | | | | | Non peint | |
| | C | Murs | Béton | | | | | Non peint | |
| | C | Murs | Pierres | | | | | Non peint | |
| | D | Murs | Béton | | | | | Non peint | |
| | Plafond | Charpente | Bois | | | | | Non peint | |
| | Plafond | Plafond | Tuile | | | | | Non peint | |
| | Sol | Plancher | Béton | | | | | Non peint | |
| Nombre d'unités de repérage | | | | | Total | | Non mesurées | | |
| | | | | | 9 | | 8 | | |

| N°Lot : Dépendance 4 Local : Abri (RDC) | | | | | | | | | |
|---|---------|-------------------|------------------|---------------------|--------------|--------------------|---------------------|--------------|----------|
| N° | Zone | Unité de repérage | Substrat | Revêtement apparent | Localisation | Résultats (mg/cm²) | Marge d'erreur | Observations | Photo UR |
| | A | Murs | Bois | | | | | Non peint | |
| 330 | A | Portail | Bois | Peinture | C | 0,03 | 0,01 | | |
| 331 | | | | | MD | 0,07 | 0,01 | | |
| | B | Murs | Pierres, | | | | | Non peint | |
| | C | Murs | Béton | | | | | Non peint | |
| | C | Murs | Pierres | | | | | Non peint | |
| | D | Murs | Bois | | | | | Non peint | |
| | Plafond | Charpente | Bois | | | | | Non peint | |
| | Plafond | Plafond | Plaques ondulées | | | | | Non peint | |
| | Sol | Plancher | Terre | | | | | Non peint | |
| Nombre d'unités de repérage | | | | | Total | | Non mesurées | | |
| | | | | | 9 | | 8 | | |

| N°Lot : Extérieur Local : Façade EST (Extérieur) | | | | | | | | | |
|--|------|-------------------------------|----------|---------------------|--------------|--------------------|----------------|--------------|----------|
| N° | Zone | Unité de repérage | Substrat | Revêtement apparent | Localisation | Résultats (mg/cm²) | Marge d'erreur | Observations | Photo UR |
| | Murs | Escalier Ensemble des marches | Béton | | | | | Non peint | |
| 334 | Murs | Escalier garde corps | Métal | Peinture | C | 0,5 | 0,01 | | |
| 367 | Murs | Escalier Main-courante | Métal | Peinture | C | 0,5 | 0,01 | | |

| N° | Zone | Unité de repérage | Substrat | Revêtement apparent | Localisation | Résultats (mg/cm²) | Marge d'erreur | Observations | Photo UR | |
|------------------------------------|------|-------------------|-----------|---------------------|--------------|--------------------|----------------|---------------------|----------|--|
| 336 | Murs | Escalier Poteaux | Métal | Peinture | C | 0,5 | 0,01 | | | |
| 332 | Murs | Facades | Enduit | Peinture | C | 0,09 | 0,01 | | | |
| 333 | | | | | MD | 0,15 | 0,01 | | | |
| | Murs | Plinthes terrasse | Carrelage | | | | | Carrelage | | |
| | Murs | Terrasse | Carrelage | | | | | Carrelage | | |
| | | | | | Total | | | Non mesurées | | |
| Nombre d'unités de repérage | | | | | 7 | | 3 | | | |

N°Lot : Extérieur Local : Façade NORD (Extérieur)

| N° | Zone | Unité de repérage | Substrat | Revêtement apparent | Localisation | Résultats (mg/cm²) | Marge d'erreur | Observations | Photo UR | |
|------------------------------------|------|-------------------|----------|---------------------|--------------|--------------------|----------------|---------------------|----------|--|
| 338 | Murs | Facades | Enduit | Peinture | C | 0,08 | 0,01 | | | |
| 339 | | | | | MD | 0,04 | 0,01 | | | |
| | | | | | Total | | | Non mesurées | | |
| Nombre d'unités de repérage | | | | | 1 | | 0 | | | |

N°Lot : Extérieur Local : Façade OUEST (Extérieur)

| N° | Zone | Unité de repérage | Substrat | Revêtement apparent | Localisation | Résultats (mg/cm²) | Marge d'erreur | Observations | Photo UR | |
|------------------------------------|------|-------------------|----------|---------------------|--------------|--------------------|----------------|---------------------|----------|--|
| 362 | Murs | Conduit de fluide | Métal | Peinture | C | 1,1 | 0,01 | | | |
| 371 | Murs | Conduit de fluide | Métal | Peinture | C | 4,6 | 0,01 | | | |
| 340 | Murs | Facades | Enduit | Peinture | C | 0,08 | 0,01 | | | |
| 341 | | | | | MD | 0,27 | 0,01 | | | |
| | | | | | Total | | | Non mesurées | | |
| Nombre d'unités de repérage | | | | | 3 | | 0 | | | |

N°Lot : Extérieur Local : Façade NORD passage (Extérieur)

| N° | Zone | Unité de repérage | Substrat | Revêtement apparent | Localisation | Résultats (mg/cm²) | Marge d'erreur | Observations | Photo UR | |
|------------------------------------|------|-------------------|----------|---------------------|--------------|--------------------|----------------|---------------------|----------|--|
| 342 | Murs | Facades | Enduit | Peinture | C | 0,06 | 0,01 | | | |
| 343 | | | | | MD | 0,22 | 0,01 | | | |
| 370 | Murs | Support | | | C | 2,3 | 0,01 | | | |
| | | | | | Total | | | Non mesurées | | |
| Nombre d'unités de repérage | | | | | 2 | | 0 | | | |

| N°Lot : Extérieur Local : Façade SUD (Extérieur) | | | | | | | | | |
|--|------|-------------------|----------|---------------------|--------------|---------------------------------|---------------------|--------------|----------|
| N° | Zone | Unité de repérage | Substrat | Revêtement apparent | Localisation | Résultats (mg/cm ²) | Marge d'erreur | Observations | Photo UR |
| 369 | Murs | Conduit de fluide | Métal | Peinture | C | 3,4 | 0,01 | | |
| 368 | Murs | Conduit de fluide | Métal | Peinture | C | 0,7 | 0,01 | | |
| 344 | Murs | Facades | Enduit | Peinture | C | 0,08 | 0,01 | | |
| 345 | | | | | MD | 0,03 | 0,01 | | |
| Nombre d'unités de repérage | | | | | Total | | Non mesurées | | |
| | | | | | 3 | | 0 | | |

| N°Lot : Extérieur Local : Façade EST (Extérieur) | | | | | | | | | |
|--|------|-------------------|----------|---------------------|--------------|---------------------------------|---------------------|--------------|----------|
| N° | Zone | Unité de repérage | Substrat | Revêtement apparent | Localisation | Résultats (mg/cm ²) | Marge d'erreur | Observations | Photo UR |
| 346 | Murs | Facades | Enduit | Peinture | C | 0,04 | 0,01 | | |
| 347 | | | | | MD | 0,09 | 0,01 | | |
| Nombre d'unités de repérage | | | | | Total | | Non mesurées | | |
| | | | | | 1 | | 0 | | |

| N°Lot : Extérieur Local : Façade NORD escalier (Extérieur) | | | | | | | | | |
|--|------|-------------------|----------|---------------------|--------------|---------------------------------|---------------------|--------------|----------|
| N° | Zone | Unité de repérage | Substrat | Revêtement apparent | Localisation | Résultats (mg/cm ²) | Marge d'erreur | Observations | Photo UR |
| 348 | Murs | Facades | Enduit | Peinture | C | 0,08 | 0,01 | | |
| 349 | | | | | MD | 0,08 | 0,01 | | |
| Nombre d'unités de repérage | | | | | Total | | Non mesurées | | |
| | | | | | 1 | | 0 | | |

| N°Lot : Extérieur Local : Toiture n°1 (Extérieur) | | | | | | | | | |
|---|---------|-------------------|----------|---------------------|--------------|---------------------------------|---------------------|--------------|----------|
| N° | Zone | Unité de repérage | Substrat | Revêtement apparent | Localisation | Résultats (mg/cm ²) | Marge d'erreur | Observations | Photo UR |
| | Toiture | Toiture | Tuile | | | | | Non peint | |
| Nombre d'unités de repérage | | | | | Total | | Non mesurées | | |
| | | | | | 1 | | 1 | | |

| N°Lot : Extérieur Local : Toiture n°2 (Extérieur) | | | | | | | | | |
|---|---------|-------------------|----------|---------------------|--------------|---------------------------------|---------------------|--------------|----------|
| N° | Zone | Unité de repérage | Substrat | Revêtement apparent | Localisation | Résultats (mg/cm ²) | Marge d'erreur | Observations | Photo UR |
| | Toiture | Toiture | Tuile | | | | | Non peint | |
| Nombre d'unités de repérage | | | | | Total | | Non mesurées | | |
| | | | | | 1 | | 1 | | |

Liste des prélèvements :

Sans objet

4 METHODOLOGIE EMPLOYEE

Calibrage de l'appareil à fluorescence X

Une vérification du bon fonctionnement de l'appareil doit être réalisée avant la campagne de mesure, après tout redémarrage de l'analyseur et en fin de campagne.

La vérification est réalisée à l'aide de deux échantillons de référence avec certificats d'analyse NIST ou équivalent (traçabilité et plage de mesure)

Identification des locaux

Par local, on entend toute pièce (salle de séjour, toilettes, etc.) et par extension : couloir, hall d'entrée, palier, partie de cage d'escalier située entre deux paliers, appentis, placard, etc.

Identification des zones

Afin de faciliter la localisation des mesures, l'auteur du constat peut diviser chaque local en plusieurs zones qu'il identifie sur le croquis. Ces zones correspondent généralement aux différentes faces du local.

Selon la convention établie, une lettre est attribuée à chaque « zone » du local (A, B, C et D). On appelle « zone A » le mur par lequel on accède au local. Les zones suivantes sont désignées dans le sens horaire.

Une unité de diagnostic est définie comme étant un élément de construction, ou un ensemble d'éléments de construction, présentant a priori un recouvrement homogène.

Chaque unité de diagnostic (porte, fenêtre, ...) est associée à une « zone ».

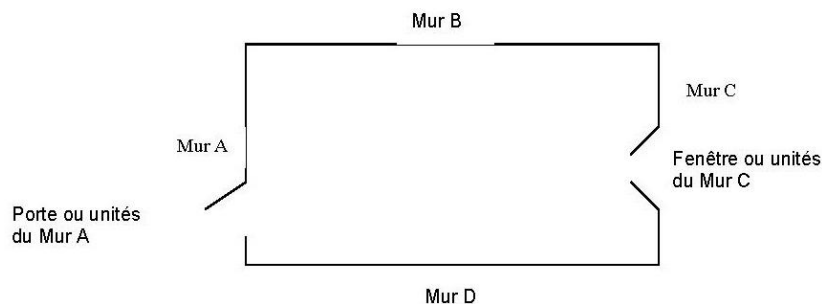

Seules les surfaces directement accessibles sont testées.

Identification des revêtements

Par revêtement, on entend un matériau mince recouvrant les éléments de construction.

Les revêtements susceptibles de contenir du plomb sont principalement les peintures (du fait de l'utilisation ancienne de la céruse et celle de produits anticorrosion à base de minium de plomb), les vernis, les revêtements muraux composés d'une feuille de plomb contrecollée sur du papier à peindre, le plomb laminé servant à l'étanchéité de balcons.

Bien que pouvant être relativement épais, les enduits sont aussi à considérer comme des revêtements susceptibles de contenir du plomb.

D'autres revêtements ne sont pas susceptibles de contenir du plomb : toile de verre, moquette, tissus, crépi, papier peint, ainsi que les peintures et enduits manifestement récents, mais ils peuvent masquer un autre revêtement contenant du plomb et sont donc à analyser.

4.1 VALEUR DE REFERENCE UTILISEE POUR LA MESURE DU PLOMB PAR FLUORESCENCE X

Les unités de diagnostic sont mesurées avec un appareil portable à fluorescence X capable d'analyser au moins la raie K du plomb dans le spectre de fluorescence émis en réponse par le matériau. Les résultats de mesures (M) sont enregistrés et restitués avec leur incertitude de mesure (I) sous la forme suivante : $M \text{ (mg/cm}^2\text{)} \pm I \text{ (mg/cm}^2\text{)}$.

Les valeurs de concentration en plomb, obtenues après l'application de l'appareil sur le support, sont retranscrites

dans les tableaux de relevé de mesures. Ces valeurs sont celles du constructeur. Elles comprennent la **valeur M** et l'**incertitude I** (ex : **13,4 +/- 0,41**).

Le présent diagnostic porte sur la mesure de concentration en plomb dans les revêtements à l'aide d'un appareil à fluorescence X.

Dans le cadre d'un repérage avant travaux, aucun seuil de concentration en plomb n'est précisé dans le code du travail au-delà duquel des mesures de protection des salariés doivent être mises en place lors de travaux, et plus particulièrement pendant la phase de préparation des fonds. Le niveau de 0,3mg/cm² étant le meilleur niveau techniquement atteignable par les appareils à fluorescence X.

4.2 RECOURS A L'ANALYSE CHIMIQUE DU PLOMB PAR UN LABORATOIRE

À titre exceptionnel, l'auteur du constat peut recourir à des prélèvements de revêtements qui sont analysés en laboratoire pour la recherche du **plomb total** (sauf exigence du client d'une recherche du plomb acido soluble) par un laboratoire accrédité par le COFRAC ou équivalent dans les cas suivants :

- lorsque la nature du support (forte rugosité, surface non plane, etc.) ou le difficile accès aux éléments de construction à analyser ne permet pas l'utilisation de l'appareil portable à fluorescence X ;
- lorsque, pour une unité de diagnostic donnée, aucune mesure n'est concluante au regard de la précision de l'appareil.

Le prélèvement est réalisé sur une surface suffisante pour que le laboratoire dispose d'un échantillon permettant l'analyse dans de bonnes conditions (prélèvement de 0,5 g à 1 g).

CROQUIS

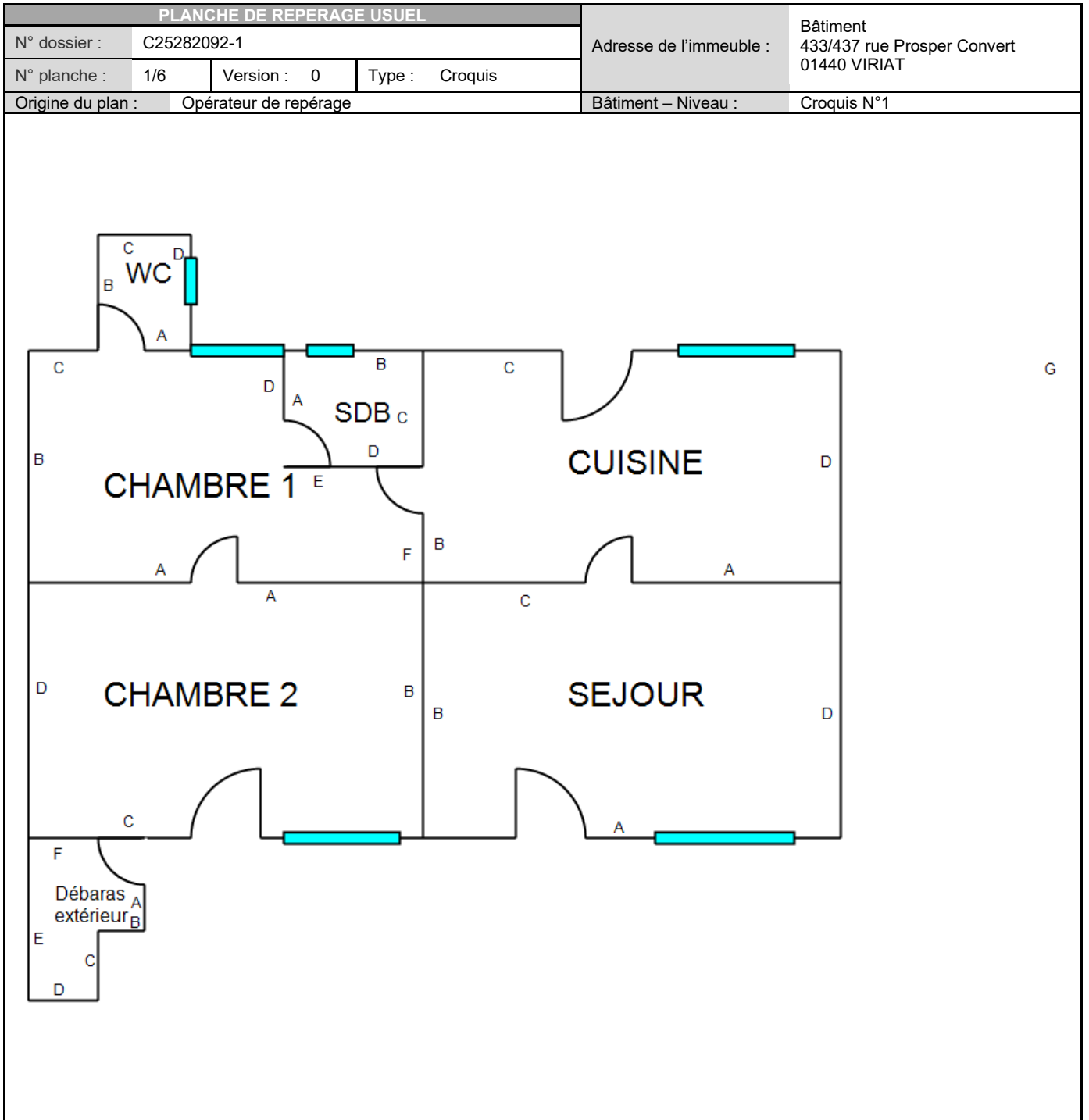

| PLANCHE DE REPERAGE USUEL | | | | Bâtiment | |
|---|-------------|----------------|---------------------|---|-------------|
| N° dossier : C25282092-1 | | | | Adresse de l'immeuble : 433/437 rue Prosper Convert | |
| N° planche : 2/6 | Version : 0 | Type : Croquis | | 01440 VIRIAT | |
| Origine du plan : Opérateur de repérage | | | Bâtiment – Niveau : | | Croquis N°2 |

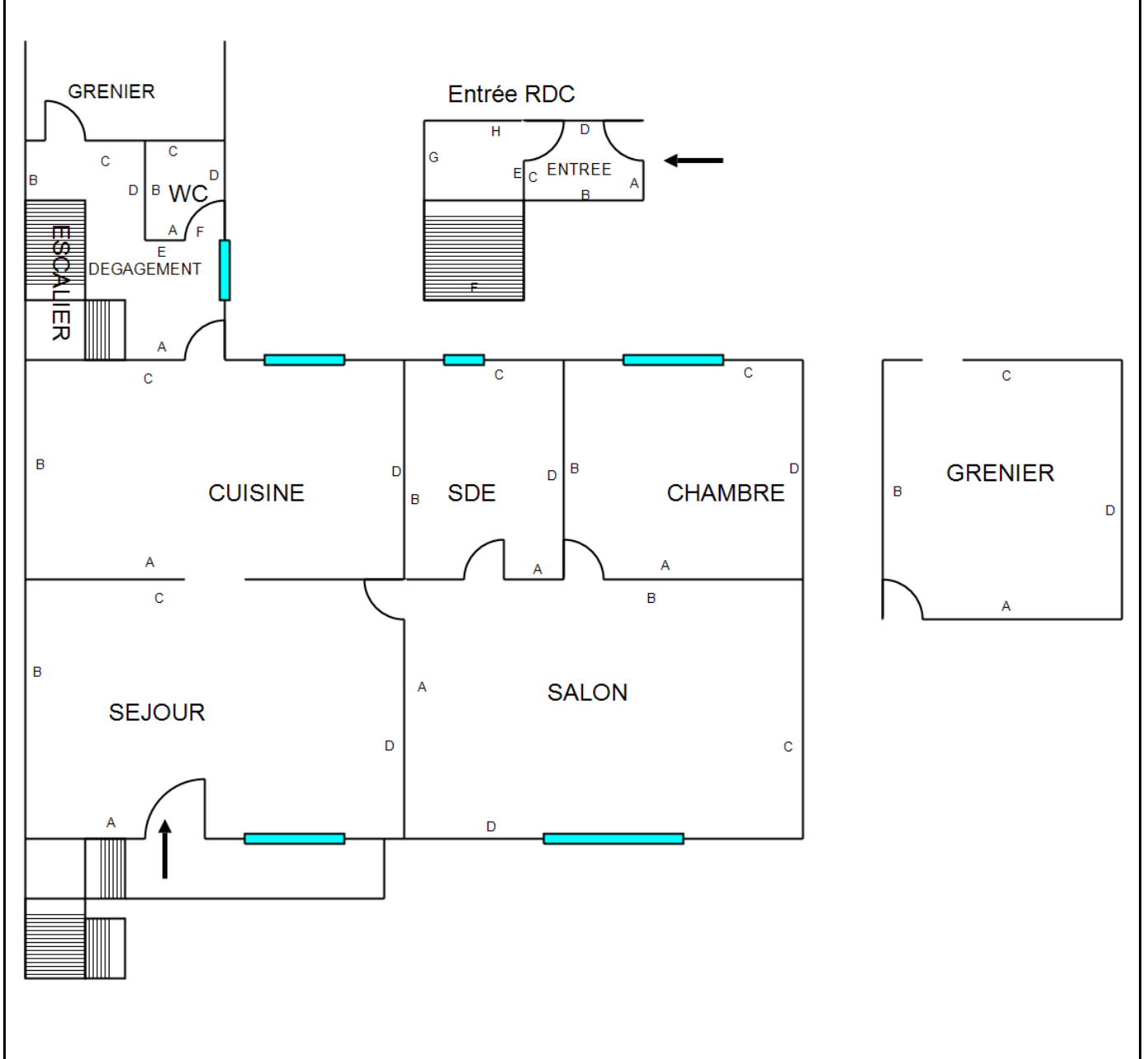

| PLANCHE DE REPERAGE USUEL | | | | | | |
|---------------------------|-----|-------------|-----------------------|--|---------------------|-------------|
| N° dossier : | | C25282092-1 | | Adresse de l'immeuble : Bâtiment 433/437 rue Prosper Convert 01440 VIRIAT | | |
| N° planche : | 3/6 | Version : | 0 | | | Type : |
| Origine du plan : | | | Opérateur de repérage | | Bâtiment – Niveau : | Croquis N°3 |

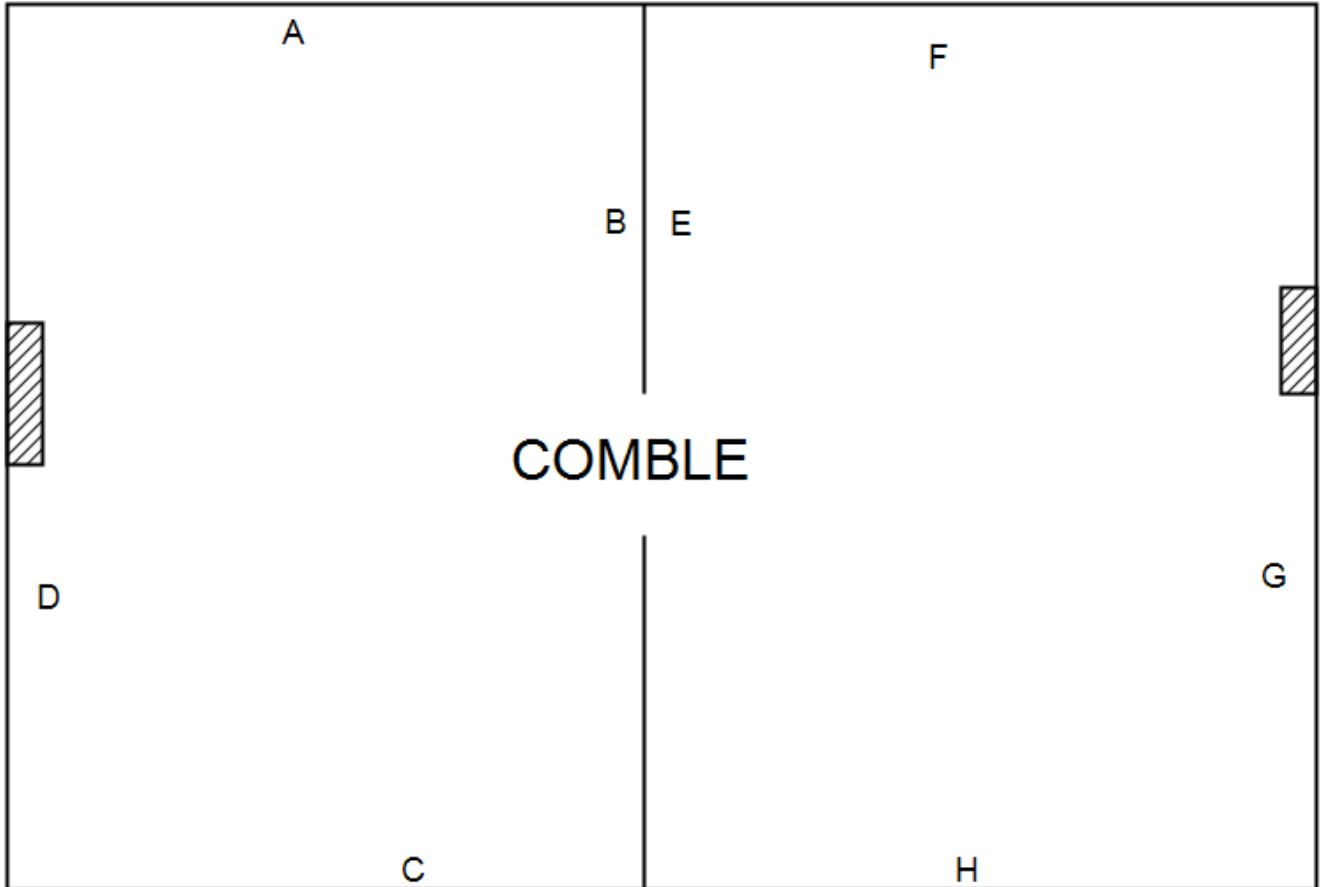

| PLANCHE DE REPERAGE USUEL | | | | | | |
|---------------------------|-----|-------------|-----------------------|--|---------------------|-------------|
| N° dossier : | | C25282092-1 | | Adresse de l'immeuble : Bâtiment 433/437 rue Prosper Convert 01440 VIRIAT | | |
| N° planche : | 4/6 | Version : | 0 | | | Type : |
| Origine du plan : | | | Opérateur de repérage | | Bâtiment – Niveau : | Croquis N°4 |

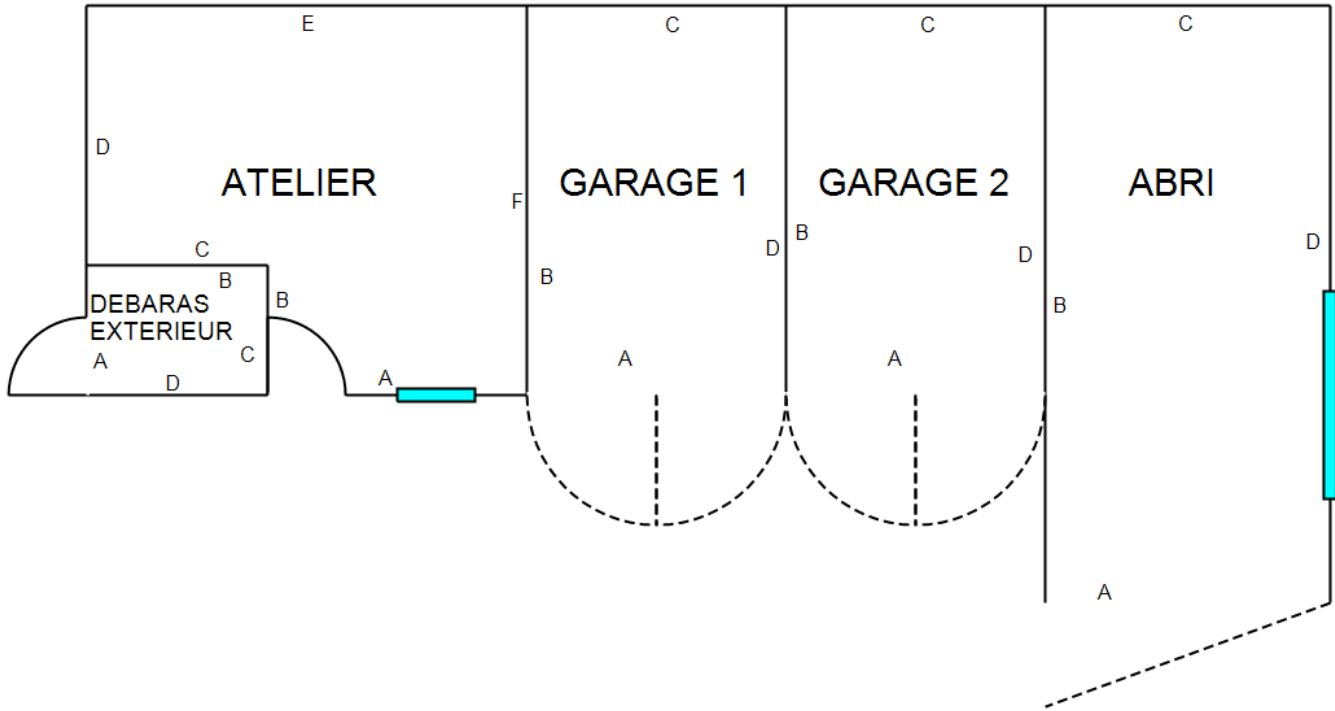

| PLANCHE DE REPERAGE USUEL | | | | | | |
|---------------------------|-----|-------------|-----------------------|--|---------------------|-------------|
| N° dossier : | | C25282092-1 | | Adresse de l'immeuble : Bâtiment 433/437 rue Prosper Convert 01440 VIRIAT | | |
| N° planche : | 5/6 | Version : | 0 | | | Type : |
| Origine du plan : | | | Opérateur de repérage | | Bâtiment – Niveau : | Croquis N°5 |

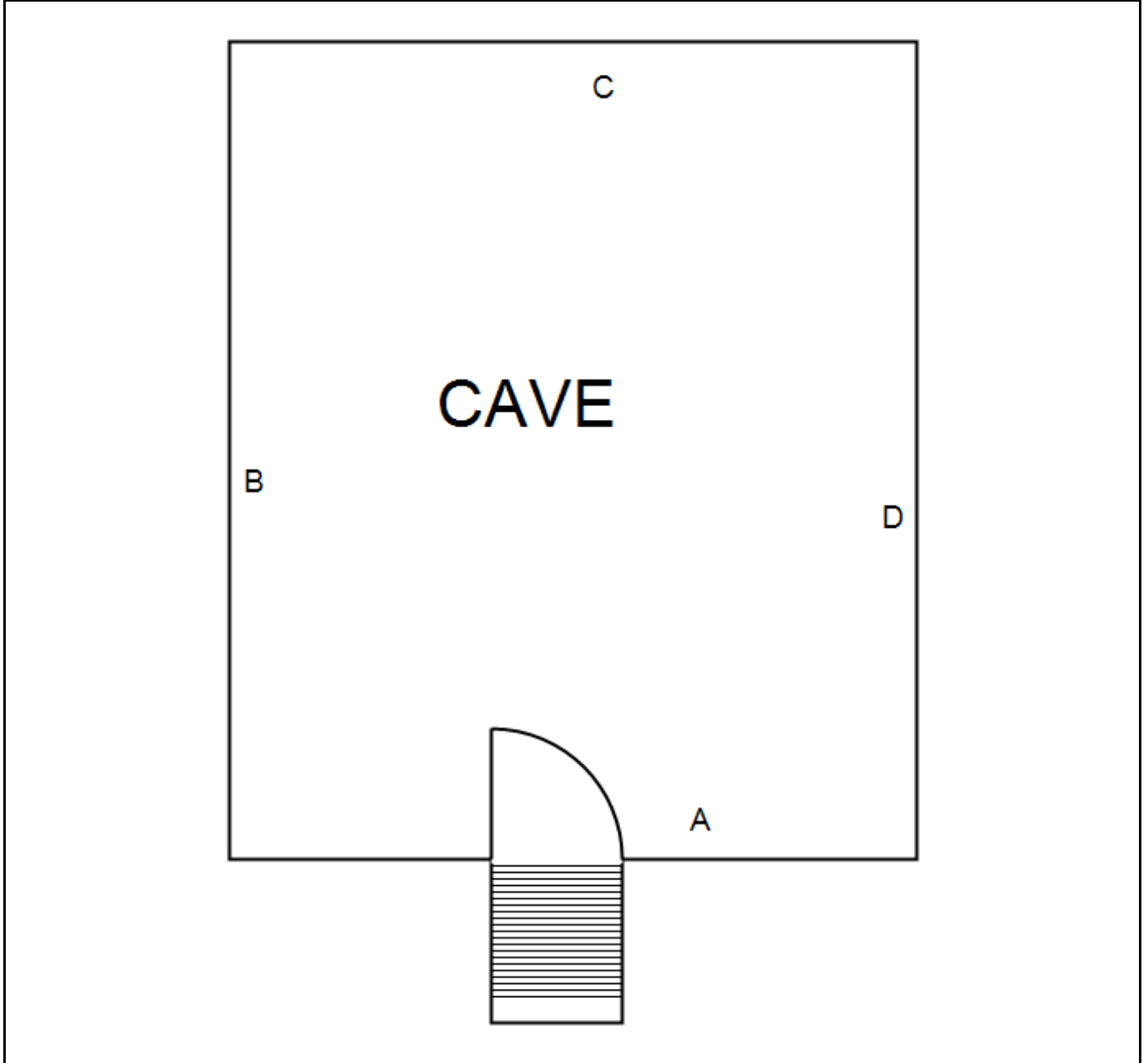

| PLANCHE DE REPERAGE USUEL | | | | | |
|---------------------------|-----------------------|-----------|---|-------------------------|---|
| N° dossier : | C25282092-1 | | | Adresse de l'immeuble : | Bâtiment 433/437 rue Prosper Convert 01440 VIRIAT |
| N° planche : | 6/6 | Version : | 0 | Type : | Croquis |
| Origine du plan : | Opérateur de repérage | | | Bâtiment – Niveau : | Croquis N°6 |

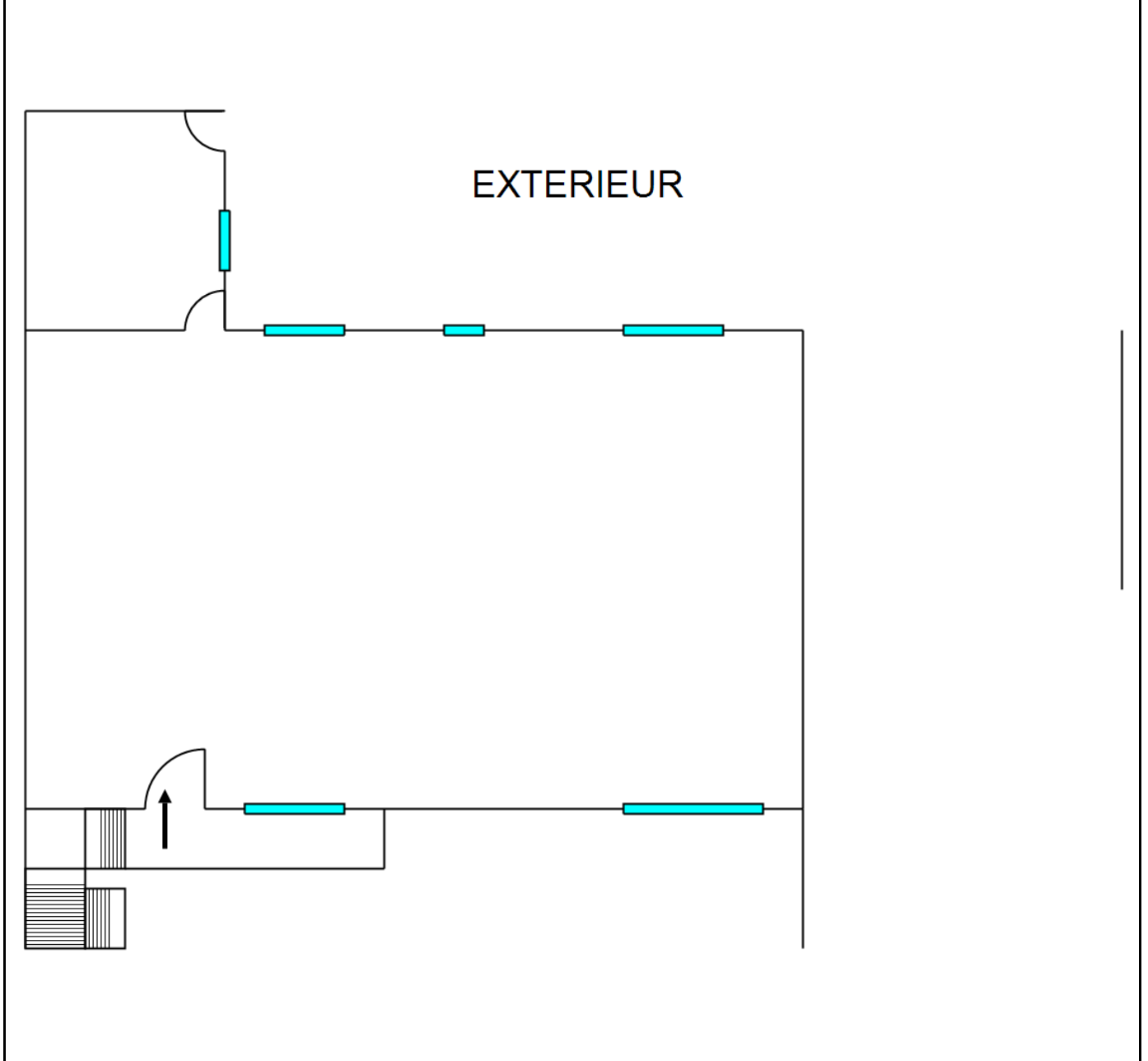

ATTESTATION D'ASSURANCE

Votre interlocuteur
**CBT VERLINGUE
(AGENCE D'ILLZACH)
29335 QUIMPER CEDEX**

Portefeuille : 0201050284

☎ **03 89 61 64 64**
📠 **08 20 20 26 32**

**SAS APAVE
IMMEUBLE CANOPY
6 RUE DU GENERAL AUDRAN
92400 COURBEVOIE**

Votre contrat

**RESPONSABILITE CIVILE
ENTREPRISE**

Vos références

Contrat
10800807204

ATTESTATION

AXA France IARD, atteste que :

**SAS APAVE
IMMEUBLE CANOPY
6 RUE DU GENERAL AUDRAN
92400 COURBEVOIE**

a souscrit tant pour son compte que pour celui de sa filiale française :

**APAVE INFRASTRUCTURE CONSTRUCTION France (AICF)
Immeuble Canopy 6 RUE DU GENERAL AUDRAN
92400 COURBEVOIE**

le contrat n° 10800807204 garantissant les conséquences pécuniaires de la Responsabilité Civile qu'il pourrait encourir à la suite de dommages causés dans le cadre de l'exercice de sa profession, pour les activités et les montants de garanties suivants :

Activités assurées :

Prestations techniques (y compris maintenance) et intellectuelles pour la maîtrise des risques humains, techniques et environnementaux, articulée autour des principaux métiers suivants :

- Inspection et vérification des installations techniques, équipements et process
- Bâtiment et génie civil
- Essais, mesures et métrologie
- Laboratoires d'analyses (non médicales)
- Conseils
- Formation
- Certification, contrôle, qualification et homologation

y compris fabrication et vente de produits dans le cadre de ces activités,
à destination de tous les secteurs d'activité.

A l'exclusion :

- des missions de Contrôle Technique relevant de la loi Spinetta visées à l'article L 111.23 du Code de la construction et de l'habitation
- des travaux de désamiantage (enlèvement de l'amiante friable et non friable)
- des activités de classification et certification de navires et unités offshore.

AXA France IARD. S.A. au capital de 214 799 030 € - 722 057 460 R.C.S. Nanterre.
TVA intracommunautaire n° FR 14 722 057 460.
Siège social : 313, Terrasses de l'Arche 92727 Nanterre Cedex. Entreprise régie par le code des assurances.



Contrat N° 10800807204

Les garanties s'exercent à concurrence des montants suivants :

| Nature des garanties | Limites des garanties |
|--|-------------------------------------|
| Responsabilité Civile Exploitation / Après Livraison / Professionnelle | |
| Limite générale « Tous dommages corporels, matériels et immatériels » confondus | |
| Sans pouvoir excéder pour : | 5 000 000 € par année d'assurance |
| a) les dommages immatériels non consécutifs | 5 000 000 € par année d'assurance |
| b) les atteintes à l'environnement accidentelles sur sites des assurés non soumis à Autorisation ou Enregistrement | 2 500 000 € par année d'assurance |
| c) tous dommages corporels, matériels et immatériels aux USA/CANADA | 5 000 000 € par année d'assurance |
| sous-limités : | 1 000 000 € par année d'assurance |
| c.1) Dommages immatériels aux USA CANADA | |
| d) tous dommages causés par l'amiante et le plomb * | 2 500 000 € par année d'assurance * |

*Il précisé que cette garantie s'exerce également dans la limite des montants de garanties précités ou indiqués aux conditions particulières, en fonction de la nature des dommages.

La présente attestation ne peut engager l'Assureur au-delà des limites et conditions du contrat auquel elle se réfère.

La présente attestation est valable du **01/01/2025 au 31/12/2025** sous réserve du règlement de la prime émise ou à émettre et des possibilités de suspension ou de résiliation en cours d'année d'assurance pour les cas prévus par le Code des Assurances ou le contrat.

Fait à Nanterre, le **03 janvier 2025**

Pour la société :

Mathieu GODART

Directeur Général Délégué

